

E:4091000.00



N:313600.00

0102

SITUAȚIE PROPUSĂ

Regim de înălțime S+P+IE

S Teren	= 1527.00mp
S Construită C1	= 210.13mp
S Desfășurată C1	= 311.86mp
S Construită C2	= 50.14mp
S Desfășurată C2	= 107.91mp
S Construită C3	= 76.36mp
S Desfășurată C3	= 76.36mp
S Construită Piscină	= 48.16mp
S Desfășurată Piscină	= 48.16mp
S Construită Totala	= 384.79mp
S Desfășurată Totala	= 644.29mp
POT propus	= 25.19%
CUT propus	= 0.35
Nr. Loc. Parcare	= 4
H max.	= +8.57m
H max. cornișă	= +7.20m
CTA	= -0.45m
CTN	= -0.55m
±0.00	= +182.60m

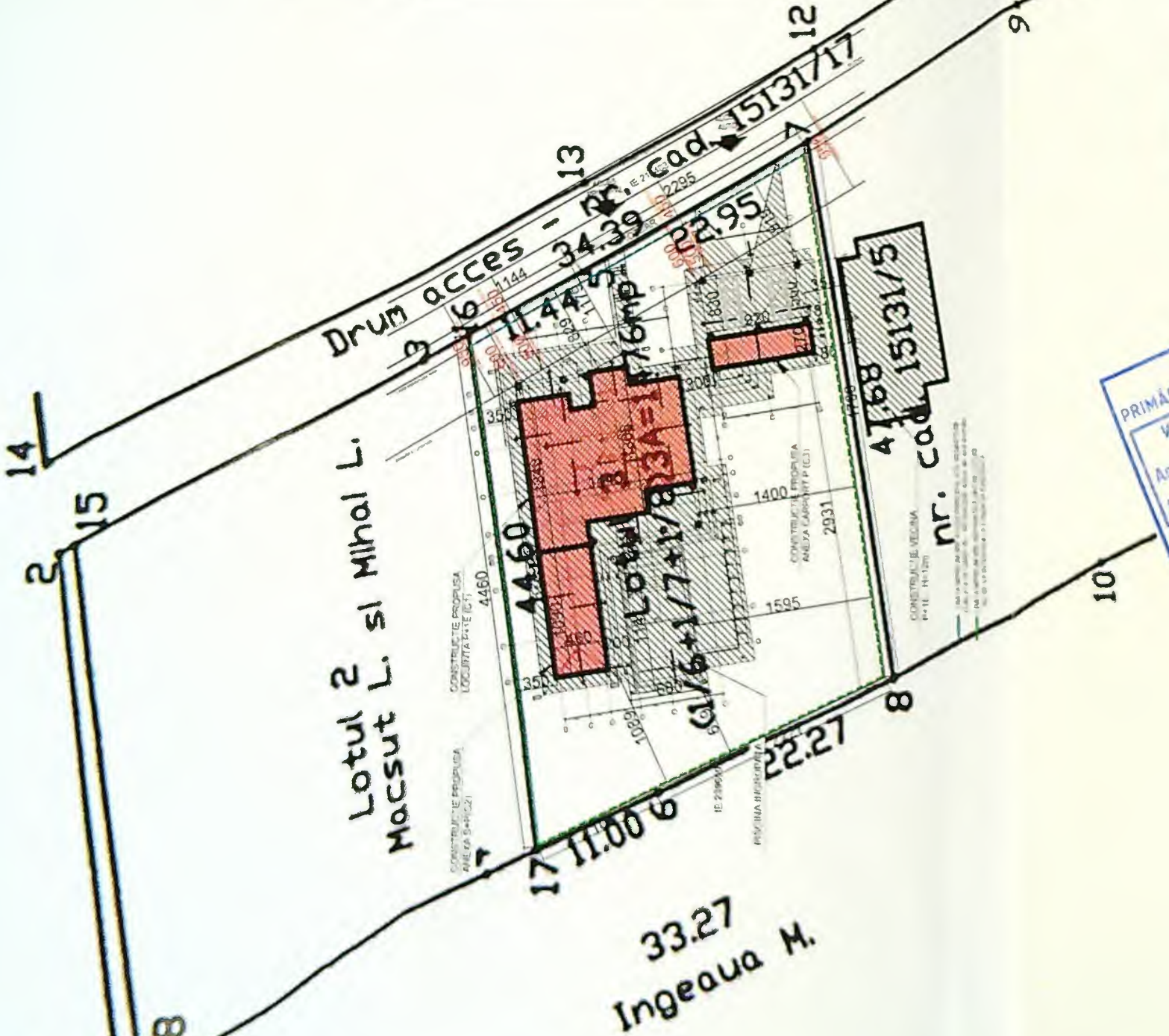

Oficiul de Cadastru și
BONDEI
CON

N:313500.00



JUDEȚUL DOLJ
PRIMĂRIA MUNICIPIULUI CRAIOVA
VIZAT SPRE NESCHIMBARE
NR. 8
Anexa la autorizația de construire
Nr. 573 din 20.05.2010

192
Gabriel V. GEORGESCU



E:409000.00

33.27
Ingeanul M.

CONSTRUCTIE PROPUSA
ANEXA S+P(C2)

CONSTRUCTIE PROPUSA
LOCUINTA P+1E (C1)

4460

1100

1089

619

IE 239650

PISCINA INGROPATA

2227

1595

1400

CONSTRUCTIE PROPUSA
ANEXA CARPORT P (C3)

2931

CONSTRUCTIE VECINA
P+1E - H=12m

4768

--- LIMITA ÎMPREJMUIRE ACCES PRINCIPAL STR. RENASTERII
DUBLATA DE GARD VIU - RETRAGERE 450cm din axul drumului
--- LIMITA ÎMPREJMUIRE SEPARATIVĂ DINTRE LOTURI
NU SE VA INTERVENI LA FUNDATIA EXISTENTA

Vizita tehnică teren
Vizita tehnică teren



SITUAȚIE PROPUSĂ

Regim de înălțime S+P+1E

S Teren	= 1527,00mq
S Construcții C1	= 210,10mq
S Destăburată C1	= 211,80mq
S Construcții C2	= 90,14mq
S Destăburată C2	= 101,81mq
S Construcții C3	= 78,20mq
S Destăburată C3	= 48,10mq
S Construcții Pășune	= 48,10mq
S Destăburată Pășune	= 48,10mq
S Construcții Totale	= 384,74mq
S Destăburată Totale	= 344,29mq

POT produs = 25,19%

CUT produs = 0,20

Nr. Loc. Parcare = 4

H max = 4

H max cornă = 4,57m

CTA = 7,20m

CTN = 4,40m

±0.00 = 4,50m

PRIMĂRIA MUNICIPIULUI CALABOVA

VIZAT SPRE NEȘCHIMBARE

Nr. 8

Anexa la autorizația de construcție

Nr. 373

MEITA V. VASILE

ROMÂNIA

Nr. 28549

PROIECTANT

ORDONANȚA DE ÎNTR-UNDE

1924

Gabriel Valentin

GEORGESCU

Risc de incendiu "Mic" - Grad de rezistență la incendiu

Categoria de importanta a construcției este: importanta IV

HGR 766/1997

SPECIFIC

SEF PROIECT

PROIECTANT

DESINAT

Totuș dreg

Clasa de proiectare

Placare mozaic ceramic decorativ

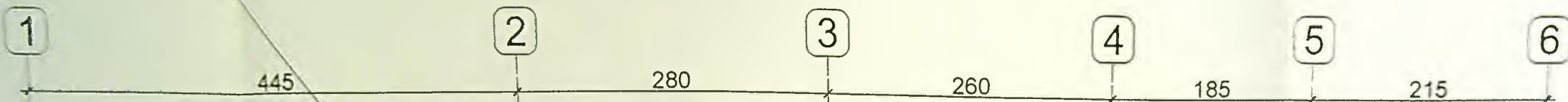

VC cu geam

+8.57

Panta 47%

Panta 51%

Panta 51%

Panta 47%

Invelitoare tigla ceramica tip CREATON

+7.20

+7.20

+6.20

Invelitoare tigla ceramica tip CREATON

JUDETUL DOLJ
PRIMĂRIA MUNICIPIULUI CRAIOVA
VIZAT SPRE NESCHIMBARE
NR. 8
Panta 27% la autorizatia de construire
destinatie
din 20.10.
Arhitect sp.

+4.10

+3.25

Panta 27%

R330

PANTA 27%

R330

la m

urata schis

Tencuiala texturata lavabila culoare alb

158

R390

R390

±0.00

±0.00

-0.17

-0.17

MEITA V. VASILE
ROMANIA
Nr. 03549
ORDINUL ARHITECTILOR DIN ROMANIA

ORDINUL ARHITECTILOR DIN ROMANIA

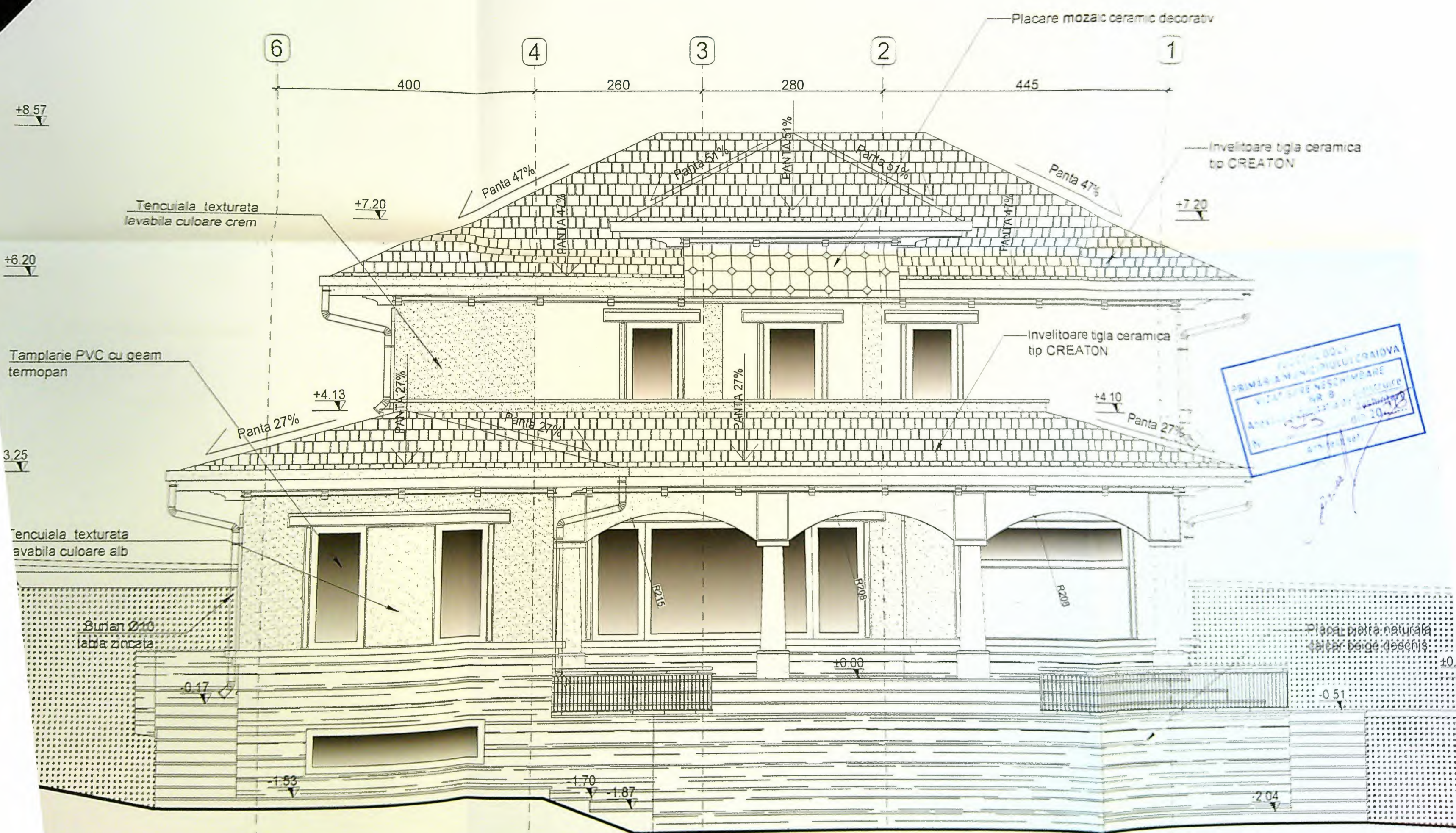

PROIECT DE
PRIMA AVALANSA
VERIFICARE NESCIMBARE
NR 8
ANUL 2012
10.12.12

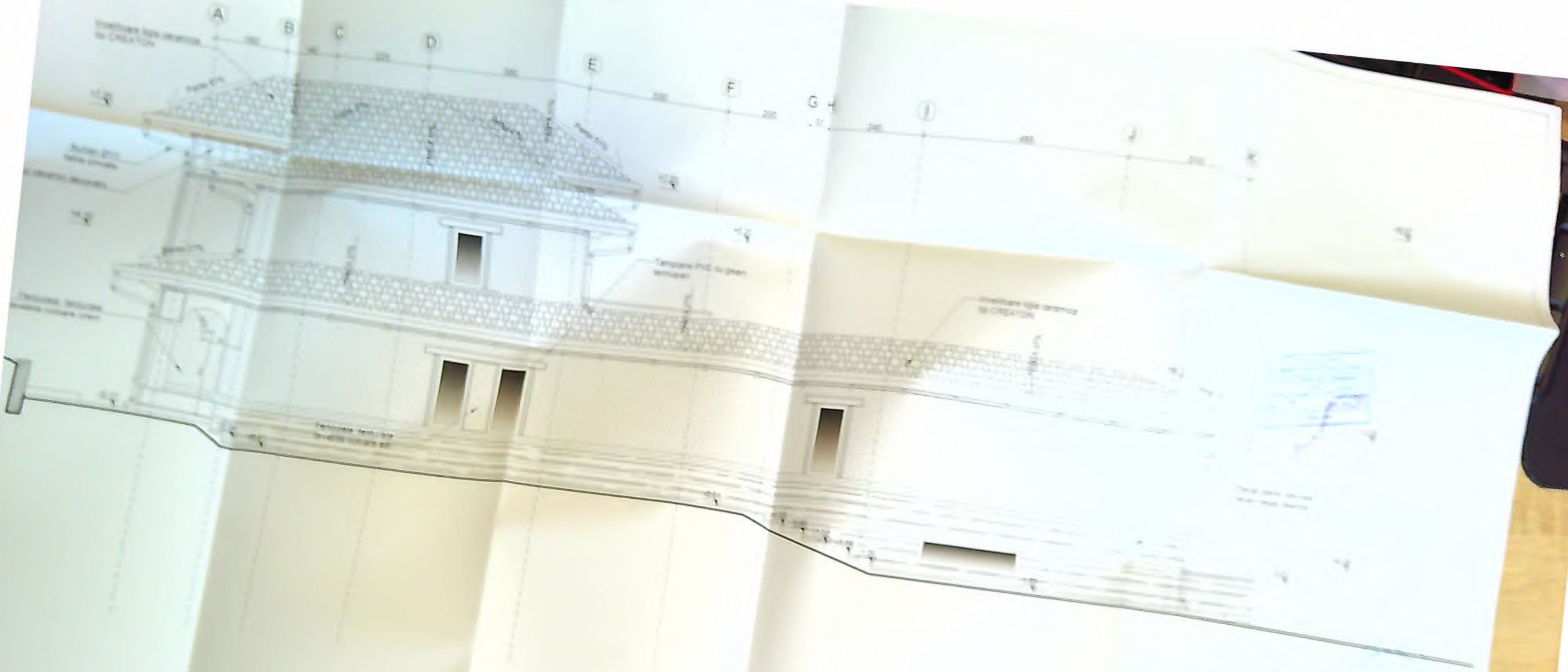

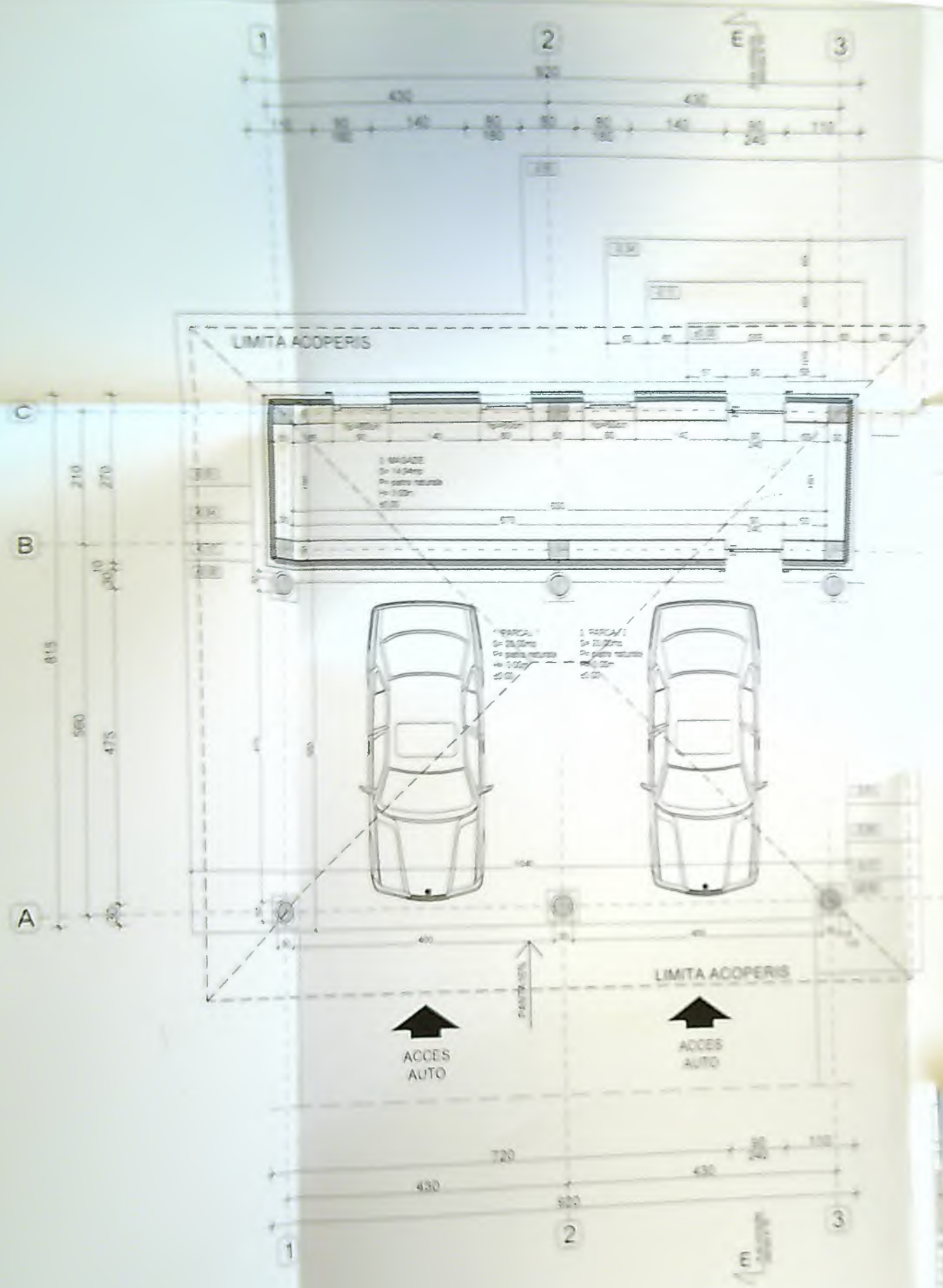

GARAGE CARPORT - 75.30m²
 GARAGE CARPORT - 75.30m²

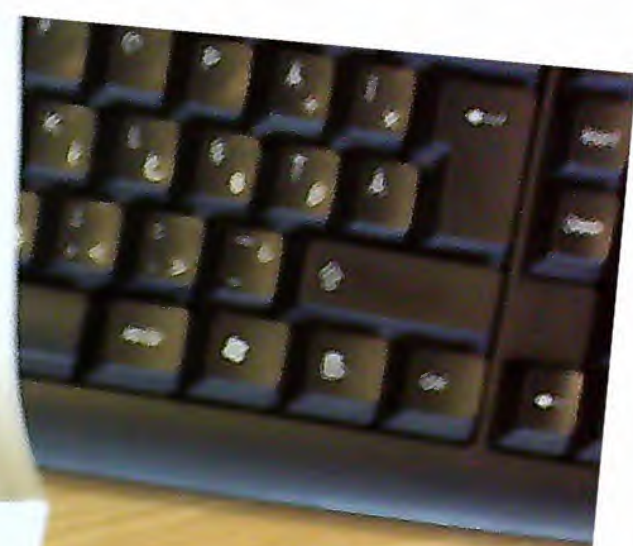

JUDETUL DOLJ
 PRIMĂRIA MUNICIPIULUI CRAIOVA
 VIZAT SPRE NESCIMBARE
 NR. 8
 Anexa la autorizația de construire
 Nr. 243 din 20.08.2012
 Arhitect șef

MEITA V. V. S.I.E.
 ROMANIA
 Nr. 66949
 ING. ARHITECTURA
 ING. PROIECTARE

GEORGESCU CASE DE VIS 541

ORDINUL ARHITECTILOR
 DIN ROMANIA
 1924
 Gabriel Valentin
 GEORGESCU
 Arhitect cu drept de semnatura

ET NR
 49
 FAZA
 T.A.C
 NSA NR

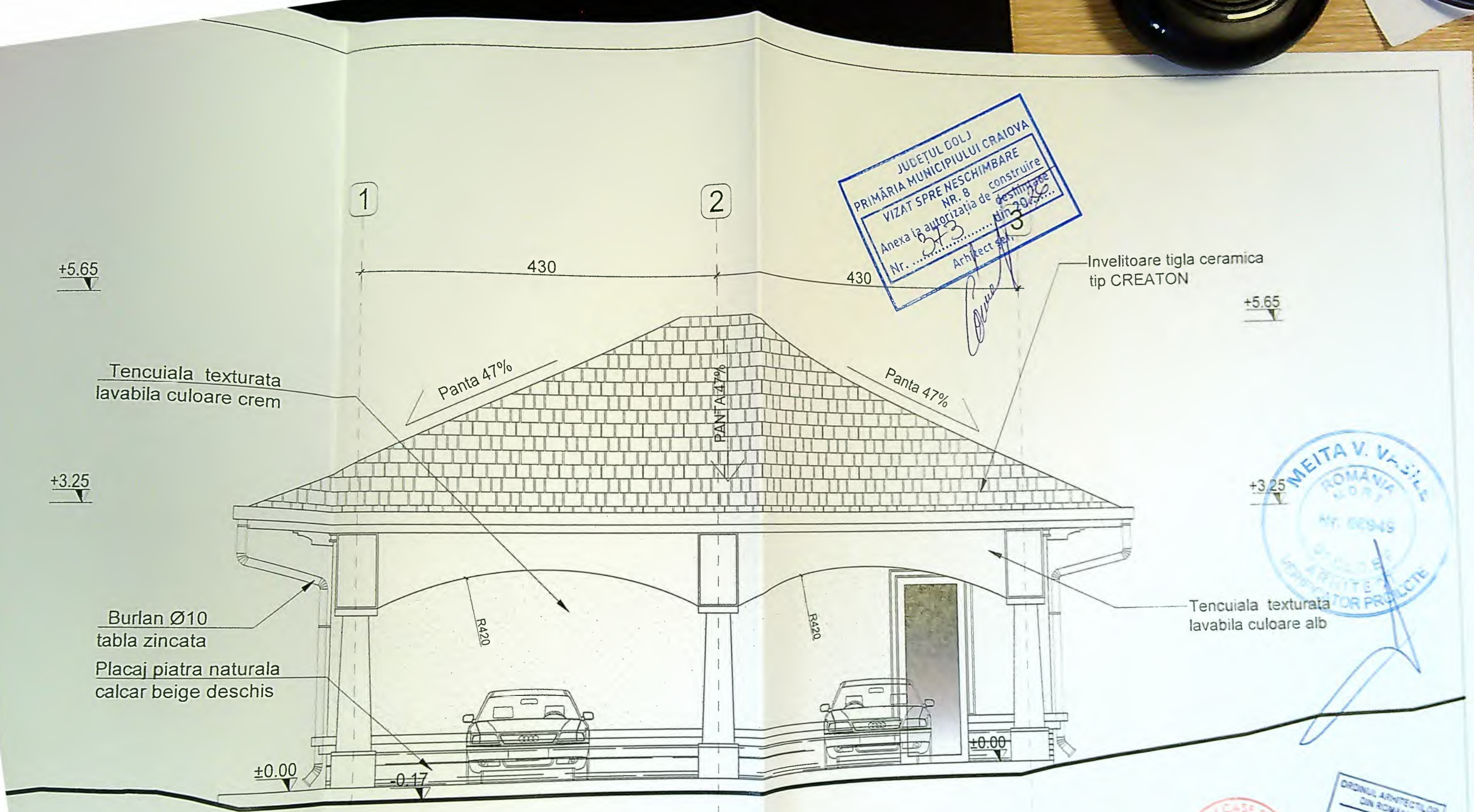

Tencuiala texturata
 lavabila culoare crem

Burlan Ø10
 tabla zincata
 Placaj piatra naturala
 calcar beige deschis

Invelitoare tigla ceramica
 tip CREATON

Tencuiala texturata
 lavabila culoare alb

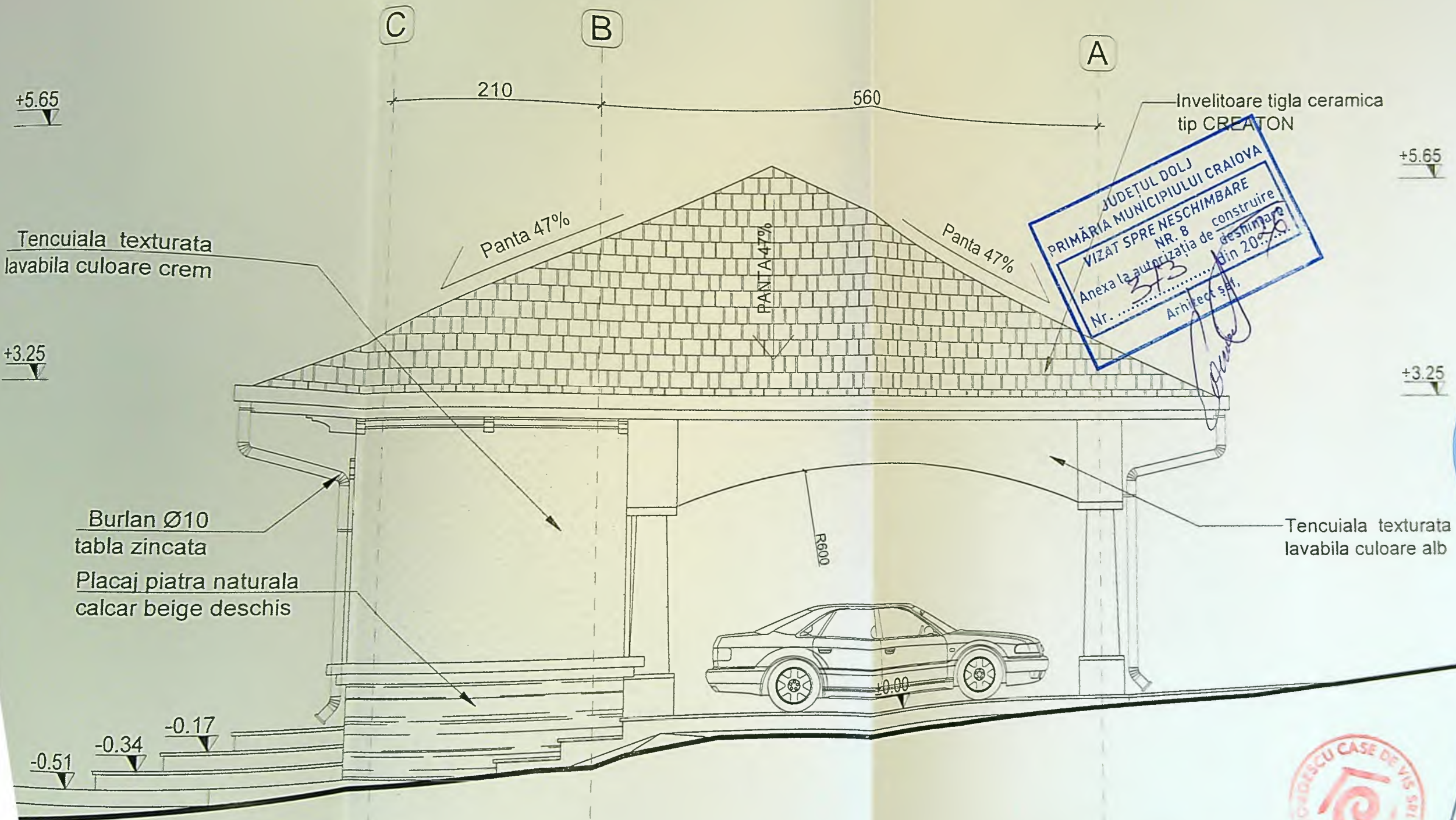

+5.65

+3.25

+5.65

+3.25

Tencuiala texturata lavabila culoare crem

Invelitoare tigla ceramica tip CREATON

Tencuiala texturata lavabila culoare alb

Burlan Ø10 tabla zincata
Placaj piatra naturala calcar beige deschis

JUDEȚUL DOLJ
PRIMĂRIA MUNICIPIULUI CRAIOVA
VIZAT SPRE NESCHIMBARE NR. 8
Anexa la autorizația de construire
Nr. din 20...
Arhitect șef,

MEITA V. VASILE
ROMANIA
Nr. 00049
BUCUREȘTI
ARHITECT
VERIFICATOR PROIECTE

GABRIEL GEORGESCU CASE DE VISIT
1924

ORDINUL ARHITECTILOR DIN ROMANIA
1924
Gabriel Valentin GEORGESCU
Asociati cu drept de semnatura

Risc de incendiu "Mic" - Grad de rezistenta la foc II.
Categorica de importanta a constructiei este redusa - "D" conform HGR 766/1997, clasa de importanta IV

VE
SPE
SEI
PR
DE

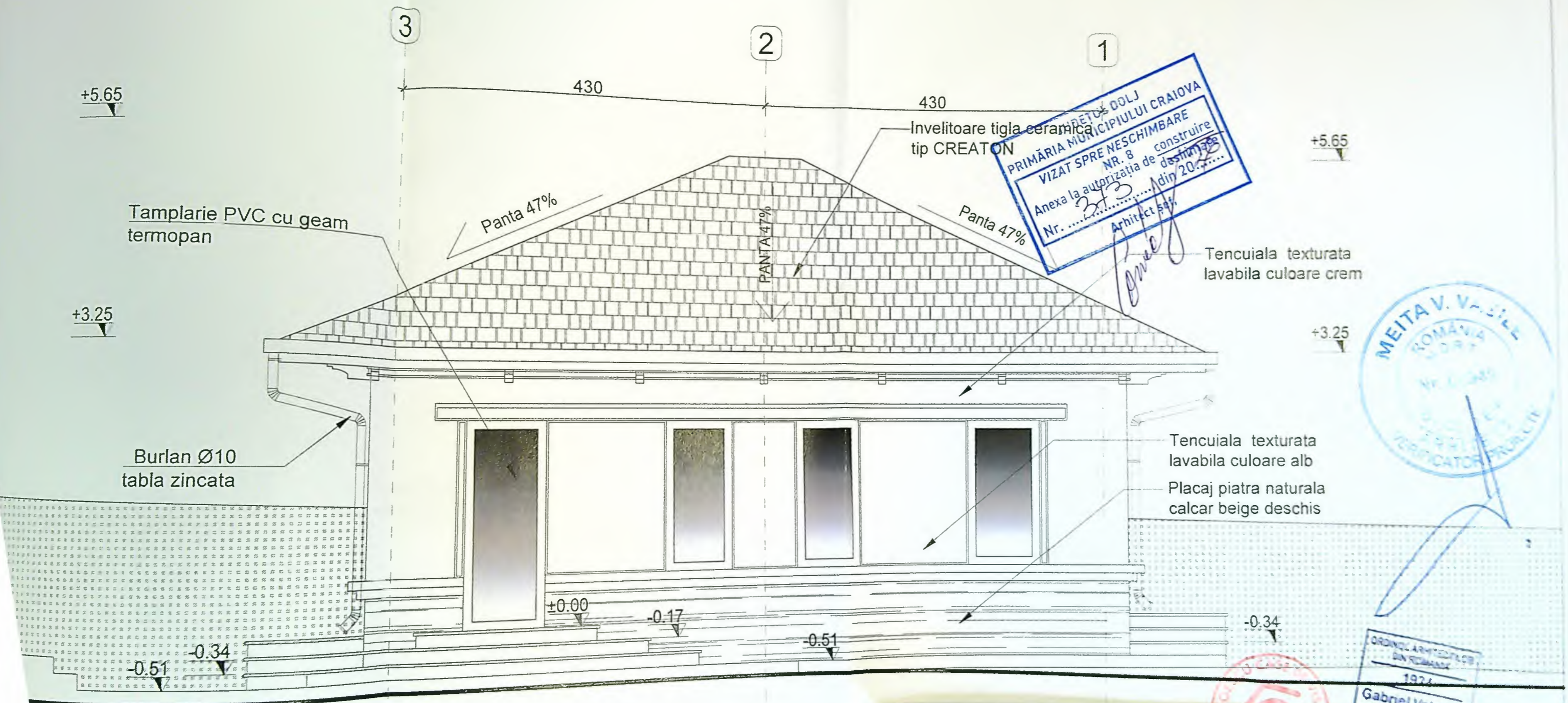

PRIMĂRIA MUNICIPIULUI CRAIOVA
 PRIMĂRIA DE LOCALITATE DOLJ
 VIZAT SPRE NESCHIMBARE
 NR. 8
 Anexa la autorizația de construire
 Nr. 273 din 20.05.2015
 Arhitect SA
 [Signature]

MEITA V. V. SILE
 ROMANIA
 VERIFICATOR
 [Signature]

ORDINUL ARHITECTILOR
 DIN ROMANIA
 1974
 Gabriel Valentin
 GEO...

CT NR
 19
 IZA

